



ประกาศโรงเรียนโยธินบูรณะ

เรื่อง การเรียกนักเรียนลำดับสำรอง รายงานตัว และมอบตัว (เพิ่มเติมรอบที่ 2)

เพื่อเข้าเรียนชั้นมัธยมศึกษาปีที่ 1 ปีการศึกษา 2564 ห้องเรียนปกติ

ประเภทนักเรียนนอกเขตพื้นที่บริการ

ตามที่โรงเรียนโยธินบูรณะได้ประกาศผลการคัดเลือก รายงานตัว และมอบตัวนักเรียนเพื่อเข้าเรียนชั้นมัธยมศึกษาปีที่ 1 ปีการศึกษา 2564 ห้องเรียนปกติ ประเภทนักเรียนนอกเขตพื้นที่บริการ มีนักเรียนสละสิทธิ์ จำนวน 1 คน

ดังนั้นโรงเรียนโยธินบูรณะ จึงประกาศเรียกนักเรียนลำดับสำรอง (เพิ่มเติมรอบที่ 2) จำนวน 1 คน เพื่อให้นักเรียนมารายงานตัว และมอบตัว ตามบัญชีรายชื่อแนบท้ายประกาศนี้

นักเรียนประเภทนอกเขตพื้นที่บริการ ลำดับที่ 200 (นักเรียนลำดับสำรอง คนที่ 5)

ให้ผู้ปกครองนำนักเรียน มารายงานตัว และมอบตัว ในวันพฤหัสบดี ที่ 10 มิถุนายน 2564 เวลา 09.00-12.00 น ณ อาคารสิรินธร (อาคาร B) ห้อง B 206 โดยสามารถดาวน์โหลดเอกสารการมอบตัว และค่าใช้จ่ายตามรายละเอียดแนบท้ายประกาศนี้

หมายเหตุ : 1. ขอความร่วมมือผู้ปกครอง และนักเรียนปฏิบัติตามมาตรการของ ศบค. ในการป้องกันการแพร่ระบาดของโรคติดเชื้อไวรัสโคโรนา 2019 (COVID-19) อย่างเคร่งครัด

2. นักเรียนไม่มารายงานตัว และมอบตัว ตามวัน และเวลาที่กำหนด ถือว่าสละสิทธิ์ ในการเข้าเรียนชั้นมัธยมศึกษาปีที่ 1 ปีการศึกษา 2564 โรงเรียนโยธินบูรณะ

3. กรณีที่ผู้ปกครอง หรือนักเรียนอยู่ในกลุ่มเสี่ยง หรือระหว่างกักตัวไม่สามารถมามอบตัวได้ ให้แจ้งโรงเรียนก่อนวันมอบตัว โดยติดต่อกลุ่มบริหารการเงินสินทรัพย์ และงานบุคคล โทร 02-118-9576

ประกาศ ณ วันที่ 8 มิถุนายน 2564



(นายณรงค์ คงสมปราษฎ์)

ผู้อำนวยการโรงเรียนโยธินบูรณะ

บัญชีแนบท้ายประกาศโรงเรียนโยธินบูรณะ
เรื่อง ผลการคัดเลือกนักเรียนเข้าเรียนต่อระดับชั้นมัธยมศึกษาปีที่ 1 ปีการศึกษา 2564
ห้องเรียนปกติ ประเภทนักเรียนนอกเขตพื้นที่บริการ (เพิ่มเติมรอบที่ 2)
(เรียงตามลำดับคะแนน)

ลำดับที่	เลขประจำตัวสอบ	ชื่อ- นามสกุล	หมายเหตุ
200	64412610	ด.ช. กรวิทย์ บิสันเทียะ	นักเรียนลำดับสำรอง คนที่ 5

หมายเหตุ ให้นักเรียนประเภทนอกเขตพื้นที่บริการ ลำดับที่ 200 (นักเรียนลำดับสำรอง คนที่ 5)
ให้มารายงานตัวและมอบตัว
ในวันพฤหัสบดี ที่ 10 มิถุนายน 2564 ณ โรงเรียนโยธินบูรณะ อาคาร B (B 206)
ดำเนินการรายงานตัวและมอบตัวเวลา 09.00 – 12.00น.



โรงเรียนโยธินบูรณะ

ปฏิทินนัดหมายนักเรียนชั้นมัธยมศึกษาปีที่ 1 ปีการศึกษา 2564 ห้องเรียนปกติ

วัน เดือน ปี	การปฏิบัติ	สถานที่
รายงานตัวและมอบตัว วันพฤหัสบดี ที่ 10 มิ.ย. 2564 เวลา 09.00-12.00 น.	การมอบตัวนักเรียน - ผู้ปกครองพร้อมนักเรียน (แต่งชุดนักเรียนโรงเรียนเดิม) นำนักเรียน มามอบตัวตามกลุ่ม และตามเวลา ที่โรงเรียน กำหนดในประกาศโรงเรียน **โดยปฏิบัติตามมาตรการของ ศบค. อย่างเคร่งครัด**	บริเวณ อาคาร B ห้อง B 206 ณ โรงเรียนโยธินบูรณะ
เอกสารที่ใช้ในการมอบตัว	เอกสารหลักฐานเรียง ดังนี้ 1. ใบมอบตัวนักเรียน (ม.1) ที่กรอกข้อมูลเรียบร้อยแล้ว พร้อม ติดรูปถ่าย(โรงเรียนเดิม) ขนาด 1 หรือ 1.5 นิ้ว ด้านบนขวา *ผู้ปกครองและนักเรียนลงลายมือชื่อในเอกสารให้ครบถ้วน* 2. บันทึกลับัญญาของผู้ปกครองและนักเรียนที่กรอกข้อมูล เรียบร้อยแล้ว พร้อมติดรูปถ่าย(โรงเรียนเดิม) ขนาด 1 หรือ 1.5 นิ้ว ด้านบนขวา *ผู้ปกครองและนักเรียนลงลายมือชื่อในเอกสารให้ครบถ้วน* 3. สำเนา เอกสารระเบียบแสดงผลการเรียน ปพ.1:ป (จบ ป.6) และรับรองสำเนาถูกต้อง (พร้อมนำฉบับจริงมาแสดงในวัน มอบตัวนักเรียน) <u>นักเรียนต้องจบการศึกษาก่อนวันที่ 16</u> <u>พ.ค. 2564</u> 4. สำเนาทะเบียนบ้านที่มีชื่อนักเรียน บิดา มารดา หรือ ผู้ปกครอง ลงลายมือชื่อรับรองสำเนาถูกต้องทุกแผ่น (พร้อมนำฉบับจริงมาแสดงในวันมอบตัวนักเรียน)	เอกสารการมอบตัว นักเรียนสามารถ ดาวน์โหลด จาก www.yothinburana.ac.th
ค่าใช้จ่ายในการมอบตัว	ประมาณ 4,600 บาท	
การออกเลขประจำตัว และการจัดห้องเรียน	ติดตามประกาศทางเว็บไซต์ www.yothinburana.ac.th	
หนังสือเรียน	รับชุดหนังสือเรียน ในวันมามอบตัว ณ สำนักงานกลุ่มบริหารวิชาการ	ไม่มีค่าใช้จ่าย
ชุดนักเรียน , สมุด และอุปกรณ์การเรียน	ชุดนักเรียน สามารถจัดซื้อได้เอง (ตามร้านค้าทั่วไป) สมุด กระเป๋า สามารถซื้อได้ที่กลุ่มบริหารทั่วไป ในช่วงมาเรียน	จัดซื้อตามความสมัครใจ
เปิดภาคเรียน	วันที่ 1 มิถุนายน พ.ศ. 2564 เป็นต้นไป เป็นการ เรียนผ่านระบบออนไลน์ (แนวทางการเรียนในเว็บไซต์ของโรงเรียน)	ศึกษาคู่มือการเรียน ตาม QR CODE

หมายเหตุ : ขอให้นักเรียนและผู้ปกครองติดตามข้อมูลข่าวสารของโรงเรียนทางหน้าเว็บไซต์



กลุ่มที่.....เลขที่.....
สำหรับเจ้าหน้าที่
ลงชื่อ.....ตัวบรรจง
ผู้ตรวจหลักฐาน

ใบมอบตัวนักเรียนโรงเรียนโยธินบูรณะ
ระดับชั้นมัธยมศึกษาปีที่ 1



เลขประจำตัว	วันที่เข้าเรียน	ปีการศึกษา 2564
<input type="checkbox"/> เป็นนักเรียนในเขตพื้นที่บริการ	<input type="checkbox"/> เป็นนักเรียนนอกเขตพื้นที่บริการ	
<input type="checkbox"/> โครงการพิเศษ (SMP)	<input type="checkbox"/> โครงการพิเศษ (EP)	<input type="checkbox"/> โครงการพิเศษ (IP)

1. ข้อมูลนักเรียน

ชื่อ ด.ช/ด.ญ/นาย/น.ส นามสกุล.....ชื่อเล่น

ชื่อ(ภาษาอังกฤษ) นามสกุล(ภาษาอังกฤษ).....

เลขประจำตัวประชาชน - - - - วัน/เดือน/ปีเกิด.....

จังหวัดที่เกิด กลุ่มเลือด สัญชาติ เชื้อชาติ ศาสนา

น้ำหนัก กิโลกรัม ส่วนสูง เซนติเมตร โรคประจำตัว

ประเภทความพิการ ไม่มี มี(ระบุ) ความสามารถพิเศษ

เหตุที่ย้ายมาเข้าเรียนโรงเรียนโยธินบูรณะ

ชั้นที่จบ /กำลังเรียน ผลการเรียนเฉลี่ยสะสม..... คะแนน O-NET ป.6

ชื่อสถานศึกษาเดิม..... จังหวัด.....

2. ที่อยู่นักเรียนตามทะเบียนบ้าน

รหัสประจำบ้าน บ้านเลขที่..... หมู่ที่..... ตรอก/ซอย

ถนน..... แขวง/ตำบล..... เขต/อำเภอ

จังหวัด รหัสไปรษณีย์..... โทรศัพท์

3. ที่อยู่นักเรียนปัจจุบัน (ถ้าที่อยู่ตามทะเบียนบ้านเดิมไม่ต้องกรอก)

รหัสประจำบ้าน บ้านเลขที่..... หมู่ที่..... ตรอก / ซอย

ถนน..... แขวง/ตำบล..... เขต/อำเภอ

จังหวัด รหัสไปรษณีย์ โทรศัพท์

4. การเดินทางมาโรงเรียน

<input type="checkbox"/> เดินเท้า	ระยะทาง..... ก.ม.	} รวมใช้เวลาเดินทาง..... นาที
<input type="checkbox"/> ผู้ปกครองรับ - ส่ง	ระยะทาง..... ก.ม.	
<input type="checkbox"/> เรือโดยสาร	ระยะทาง..... ก.ม.	
<input type="checkbox"/> รถประจำทาง	ระยะทาง..... ก.ม.	

5. สถานภาพสมรส บิดา - มารดา

- อยู่ด้วยกัน บิดาถึงแก่กรรม มารดาถึงแก่กรรม บิดาและมารดาถึงแก่กรรม
 หย่าร้าง บิดาแต่งงานใหม่ มารดาแต่งงานใหม่ อื่น ๆ ระบุ

6. จำนวนที่น้อง เป็นบุตรลำดับที่..... จำนวนพี่ชาย คน จำนวนน้องชาย คน
 จำนวนพี่สาว คน จำนวนน้องสาว คน
 จำนวนพี่ - น้อง ที่เรียนที่โรงเรียนโยธินบูรณะ คน

7. บิดา ชื่อ (ระบุคำนำหน้า/ยศเต็ม).....นามสกุล.....กลุ่มเลือด.....

เลขประจำตัวประชาชน - - - - อาชีพ.....

รายได้เดือนละบาท โทรศัพท์ที่ทำงาน โทรศัพท์มือถือ

8. มารดา ชื่อ (ระบุคำนำหน้า/ยศเต็ม).....นามสกุล.....กลุ่มเลือด.....

เลขประจำตัวประชาชน - - - - อาชีพ.....

รายได้เดือนละบาท โทรศัพท์ที่ทำงาน โทรศัพท์มือถือ

9. ผู้ปกครอง บิดา มารดา บิดาและมารดา อื่นๆ ที่ไม่ใช่บิดาหรือมารดา

ผู้ปกครองที่ไม่ใช่บิดาหรือมารดาชื่อ (ระบุคำนำหน้า/ยศเต็ม).....นามสกุล.....กลุ่มเลือด.....

เลขประจำตัวประชาชน - - - - อาชีพ.....

เกี่ยวข้องกับ.....กับตัวนักเรียน จำนวนบุคคลที่ผู้ปกครองอุปการะ.....คน

รายได้เดือนละบาท โทรศัพท์ที่ทำงาน โทรศัพท์มือถือ

เอกสารหลักฐานที่ส่งมาพร้อมกับใบมอบตัวและหนังสือยินยอม ต้องมีรายการดังนี้

1. สำเนาวุฒิการศึกษา 2. สำเนาทะเบียนบ้านของนักเรียน
 3. สำเนาทะเบียนบ้านของบิดา 4. สำเนาทะเบียนบ้านของมารดา
 5. สำเนาทะเบียนบ้านของผู้ปกครอง (ในกรณีที่ไม่ได้อยู่กับบิดา - มารดา)

ข้าพเจ้าขอรับรองว่า ข้อมูลเบื้องต้นเป็นความจริงทุกประการ

ลงชื่อ นักเรียน ลงชื่อ ผู้ปกครอง
 (.....) (.....)

วันที่ เดือน พ.ศ.....



โรงเรียนโยธินบูรณะ

บันทึกสัญญาและหนังสือยินยอมของผู้ปกครองและนักเรียนให้โรงเรียนดำเนินการ



<p>ข้อมูลผู้ปกครอง</p> <p>ข้าพเจ้า..... ปกครองคนที่ ๑</p> <p>โทรศัพท์มือถือ.....</p> <p>ข้าพเจ้า..... ผู้ปกครองคนที่ ๒</p> <p>โทรศัพท์มือถือ.....</p> <p>เป็นผู้ปกครองของ.....</p> <p>เลขประจำตัว..... นักเรียนชั้น ม..... /.....</p> <p>เกี่ยวข้องเป็น.....</p> <p>ปัจจุบันอยู่บ้านเลขที่..... หมู่บ้าน.....</p> <p>ชอย..... ถนน..... แขวง.....</p> <p>เขต..... จังหวัด..... รหัสไปรษณีย์.....</p> <p>โทรศัพท์บ้าน.....</p>	<p>ข้อมูลนักเรียน</p> <p>ข้าพเจ้า..... ชื่อเล่น.....</p> <p>ระดับชั้น..... แผนการเรียน.....</p> <p>โปรแกรมการเรียน <input type="checkbox"/> ปกติ <input type="checkbox"/> EP <input type="checkbox"/> SMP <input type="checkbox"/> IP</p> <p>โทรศัพท์มือถือ.....</p>
<p>ข้าพเจ้าขอให้สัญญาต่อ ผู้อำนวยการโรงเรียนโยธินบูรณะ ดังนี้</p> <p>๑. จะอบรมสั่งสอนนักเรียนในปกครองให้ทำหน้าที่ของนักเรียนให้ดีที่สุด เชื้อหึงคำอบรมสั่งสอนของครูและจะปฏิบัติตามโดยเคร่งครัด</p> <p>๒. จะกำกับดูแลนักเรียนในปกครองให้ปฏิบัติตามกฎระเบียบของโรงเรียนโดยเคร่งครัด และหากนักเรียนกระทำความผิด ยินดีให้ลงโทษตามระเบียบ ซึ่งข้าพเจ้าได้ทราบถึงกฎระเบียบที่ใช้ในโรงเรียนแล้ว ดังนี้</p> <p>๒.๑ ระเบียบกระทรวงศึกษาธิการว่าด้วยการลงโทษนักเรียนและนักศึกษา พ.ศ. ๒๕๔๘</p> <p>๒.๒ ระเบียบโรงเรียนโยธินบูรณะว่าด้วยการแต่งกายของนักเรียน พ.ศ.๒๕๖๒</p> <p>๒.๓ ระเบียบโรงเรียนโยธินบูรณะว่าด้วยการปฏิบัติตนของนักเรียน พ.ศ.๒๕๖๒</p> <p>๒.๔ ระเบียบโรงเรียนโยธินบูรณะว่าด้วยการกำหนดความประพฤติ การลงโทษและการแก้ไขความประพฤตินักเรียน พ.ศ.๒๕๖๒</p> <p>๒.๕ ระเบียบโรงเรียนโยธินบูรณะว่าด้วยการเพิ่มคะแนนความประพฤตินักเรียน พ.ศ.๒๕๖๐ แก้ไข พ.ศ.๒๕๖๒</p> <p>๓. ยินดีให้ความร่วมมือกับโรงเรียนในการแก้ปัญหานักเรียนในปกครอง ทั้งด้านการเรียน ด้านความประพฤติ ด้านกิจกรรมที่ส่งเสริมศักยภาพหรือ อื่นๆ</p> <p>๔. ไม่กระทำการใดๆ อันเป็นปฏิปักษ์ต่อระบบการปกครองนักเรียนและต่อการจัดกิจกรรมการเรียนการสอนของโรงเรียน</p> <p>๕. ให้ความช่วยเหลือโรงเรียนในทุกด้าน เพื่อเสริมสร้างศักยภาพและความพร้อมของโรงเรียนให้ดำเนินการจัดการเรียนการสอนและพัฒนานักเรียนอย่างเต็มศักยภาพโดยไม่หวังสิ่งตอบแทนใดๆ</p> <p>๖. ยินดีชดเชยค่าเสียหายและดำเนินการให้ได้ทรัพย์สินนั้นคืนมาโดยเร็ว หากนักเรียนในปกครองกระทำการอันก่อให้เกิดความเสียหายแก่ทรัพย์สินของโรงเรียน</p> <p>๗. จะไม่โต้แย้งหรือฟ้องร้องต่อการตัดสินใจ ต่อครูและบุคลากรที่ปฏิบัติหน้าที่โดยชอบ</p> <p>๘. จะไม่แสดงความไม่พอใจหรือต่อว่าครูและบุคลากรที่ปฏิบัติหน้าที่โดยชอบหรือกระทำการใดๆให้เกิดความเสียหายกับครูและบุคลากร</p> <p>๙. การตัดสินใจ ตามกฎและระเบียบ โดยชอบของคณะกรรมการต่างๆ ถือว่าสิ้นสุด ผู้ปกครองไม่มีสิทธิ์ฟ้องร้อง ใดๆทั้งสิ้น</p>	<p>ข้าพเจ้าขอให้สัญญาต่อผู้อำนวยการโรงเรียนโยธินบูรณะ ว่า</p> <p>ต้องปฏิบัติตาม ดังต่อไปนี้</p> <p>๑. จะทำหน้าที่ของนักเรียนให้ดีที่สุด เชื้อหึงคำอบรมสั่งสอนของครูและจะปฏิบัติตามโดยเคร่งครัด</p> <p>๒. จะปฏิบัติตามกฎระเบียบของโรงเรียนโดยเคร่งครัดและหากข้าพเจ้ากระทำความผิด ยินดีให้ลงโทษตามระเบียบซึ่งข้าพเจ้าได้ทราบถึงกฎระเบียบที่ใช้ในโรงเรียนแล้ว ดังนี้</p> <p>๒.๑ ระเบียบกระทรวงศึกษาธิการว่าด้วยการลงโทษนักเรียนและนักศึกษา พ.ศ. ๒๕๔๘</p> <p>๒.๒ ระเบียบโรงเรียนโยธินบูรณะว่าด้วยการแต่งกายของนักเรียน พ.ศ.๒๕๖๒</p> <p>๒.๓ ระเบียบโรงเรียนโยธินบูรณะว่าด้วยการปฏิบัติตนของนักเรียน พ.ศ.๒๕๖๒</p> <p>๒.๔ ระเบียบโรงเรียนโยธินบูรณะว่าด้วยการกำหนดความประพฤติ การลงโทษและการแก้ไขความประพฤตินักเรียน พ.ศ.๒๕๖๒</p> <p>๒.๕ ระเบียบโรงเรียนโยธินบูรณะว่าด้วยการเพิ่มคะแนนความประพฤตินักเรียน พ.ศ.๒๕๖๐ แก้ไข พ.ศ.๒๕๖๒</p> <p>๓. ยินดีให้ความร่วมมือกับครูในการแก้ปัญหาของตนเอง ทั้งด้านการเรียน ด้านความประพฤติ ด้านกิจกรรมที่ส่งเสริมศักยภาพหรือ อื่นๆ</p> <p>๔. ไม่กระทำการใดๆ อันเป็นปฏิปักษ์ต่อระบบการปกครองนักเรียนและต่อการจัดกิจกรรมการเรียนการสอนของโรงเรียน</p> <p>๕. ให้ความร่วมมือกับโรงเรียนในทุกด้าน เพื่อเสริมสร้างศักยภาพและความสามารถของตนเอง</p> <p>๖. ยินดีแจ้งให้ผู้ปกครองชดเชยค่าเสียหายและดำเนินการให้ได้ทรัพย์สินนั้นคืนมาโดยเร็ว หากข้าพเจ้ากระทำการอันก่อให้เกิดความเสียหายแก่ทรัพย์สินของโรงเรียน</p> <p>๗. จะไม่โต้แย้งหรือฟ้องร้องต่อการตัดสินใจ ต่อครูและบุคลากรที่ปฏิบัติหน้าที่ตามกฎระเบียบของโรงเรียน</p> <p>๘. จะไม่แสดงความไม่พอใจหรือกระทำการใดๆให้เกิดความเสียหายกับครูและบุคลากรที่ปฏิบัติหน้าที่ตาม กฎระเบียบของโรงเรียน</p> <p>๙. การตัดสินใจ ตามกฎระเบียบโรงเรียน โดยชอบของคณะกรรมการต่างๆถือว่าสิ้นสุด นักเรียนไม่มีสิทธิ์ฟ้องร้อง ใดๆทั้งสิ้น</p> <p>ข้าพเจ้าได้อ่านข้อความในสัญญาและคู่มือนักเรียนของโรงเรียนแล้ว ยินดีปฏิบัติตามทุกประการ จึงลงลายมือชื่อไว้เป็นหลักฐาน</p> <p>ลงชื่อ..... นักเรียน</p>
<p>ข้าพเจ้าได้อ่านข้อความในสัญญาทั้งหมดแล้ว ยินดีและให้ความ ร่วมมือกับโรงเรียนในการปฏิบัติตามสัญญาโดยเคร่งครัด จึงลงลายมือชื่อไว้เป็นหลักฐาน</p> <p>ลงชื่อ..... ผู้ปกครองคนที่ ๑</p> <p>ลงชื่อ..... ผู้ปกครองคนที่ ๒</p>	<p>ลงชื่อ..... ครูที่ปรึกษาคนที่ ๑ (พยาน)</p> <p>ลงชื่อ..... ครูที่ปรึกษาคนที่ ๒ (พยาน)</p> <p>ลงชื่อ..... ครูที่ปรึกษาคนที่ ๓ (พยาน)</p> <p>ลงชื่อ..... ครูหัวหน้าระดับ (พยาน)</p> <p>ลงชื่อ..... รองผู้อำนวยการ</p> <p>(นายสำราญ ญาณสว่าง)</p> <p>ลงชื่อ..... ผู้อำนวยการโรงเรียน</p> <p>(นายณรงค์ คงสมปราษฎ์)</p>

ระเบียบเครื่องแต่งกาย ชั้นมัธยมศึกษาปีที่ ๑

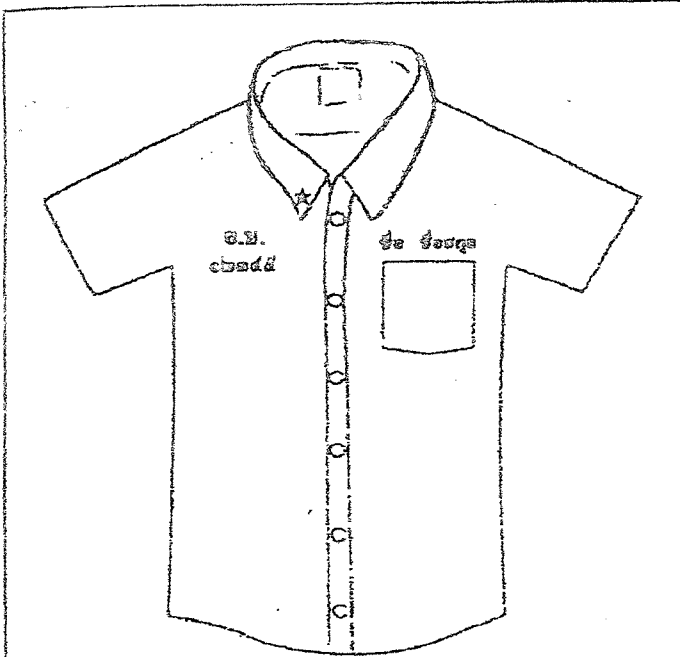

เสื้อนักเรียนชายชั้นมัธยมศึกษาปีที่ ๑

๑. ปักชื่อ - ชื่อสกุล สีน้ำเงินที่อกเสื้อด้านซ้าย
๒. ปัก ★ ทับสีชมพู ๑ ดวง ที่ปกเสื้อด้านขวา
๓. ปักตัวอักษร ย.บ. และเลขประจำตัวเป็นเลขไทยที่อกเสื้อด้านขวาสีน้ำเงิน

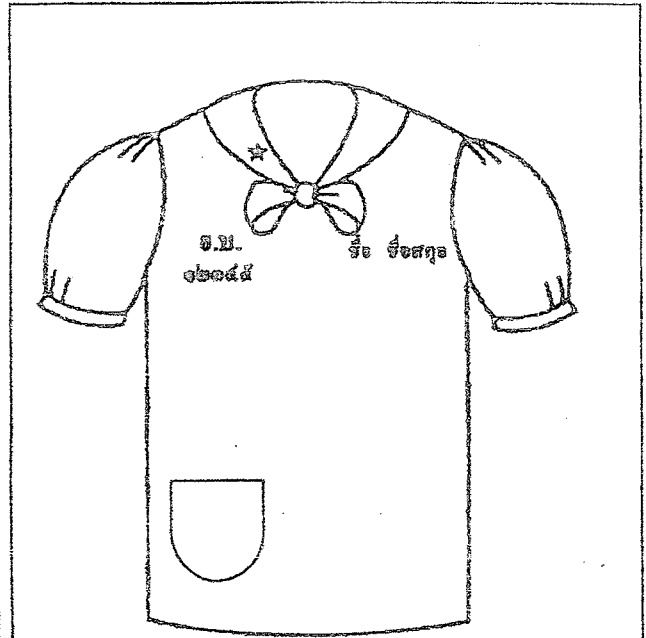

เสื้อนักเรียนหญิงชั้นมัธยมศึกษาปีที่ ๑

๑. ปักชื่อ - ชื่อสกุล สีน้ำเงินที่อกเสื้อด้านซ้าย
๒. ปัก ★ ทับสีชมพู ๑ ดวง ที่ปกเสื้อด้านขวา
๓. ปักตัวอักษร ย.บ. และเลขประจำตัวเป็นเลขไทยที่อกเสื้อด้านขวาสีน้ำเงิน



เสื้อพลศึกษานักเรียนชายและหญิง

ชั้นมัธยมศึกษาปีที่ ๑

๑. ปักชื่อ - ชื่อสกุล สีชมพูที่อกเสื้อด้านขวา
๒. ปัก ★ ทับสีชมพู ๑ ดวง ที่ปกเสื้อด้านขวา

แบบสอบถามความพร้อมในการเรียนออนไลน์
ของนักเรียนชั้นมัธยมศึกษาปีที่ 1



คู่มือ

แนวทางการเรียนออนไลน์สำหรับผู้เรียน
และแนวทางปฏิบัติสำหรับผู้ปกครอง ของชั้นมัธยมศึกษาปีที่ 1

